

محل صطيف
 دان خافضان الشيخ براهيم بالارادة المودون حتى ان كانوا في القرد من الامير

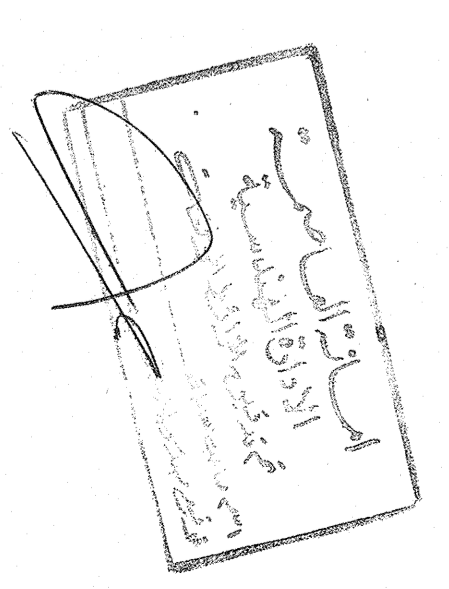

| | | | |
|---|--|--|--|
| ISAM A. ZEIN civil and building eng'g permits no. 47 | | الهندس - عصام الزين هندسة مدنية ومباني ترخيص رقم 47 | |
| scale 1/100 1:100 | | رسم الخطة 1:100 | |
| اسم المشروع ISAM A. ZEIN | | اسم العميل ISAM A. ZEIN | |
| تاريخ الرسم 2010 | | تاريخ التنفيذ 2010 | |
| ملاحظات changes | | ملاحظات changes | |

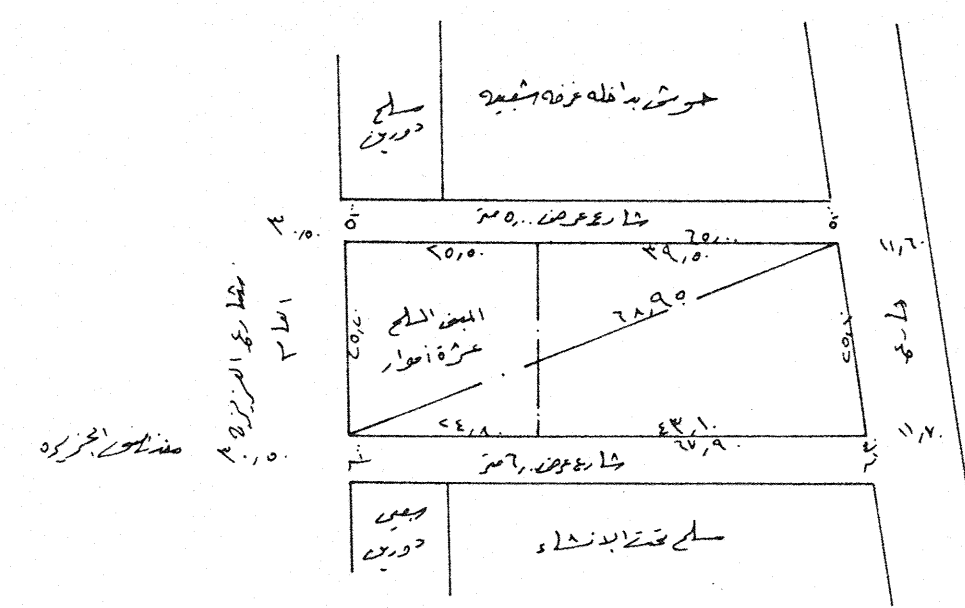
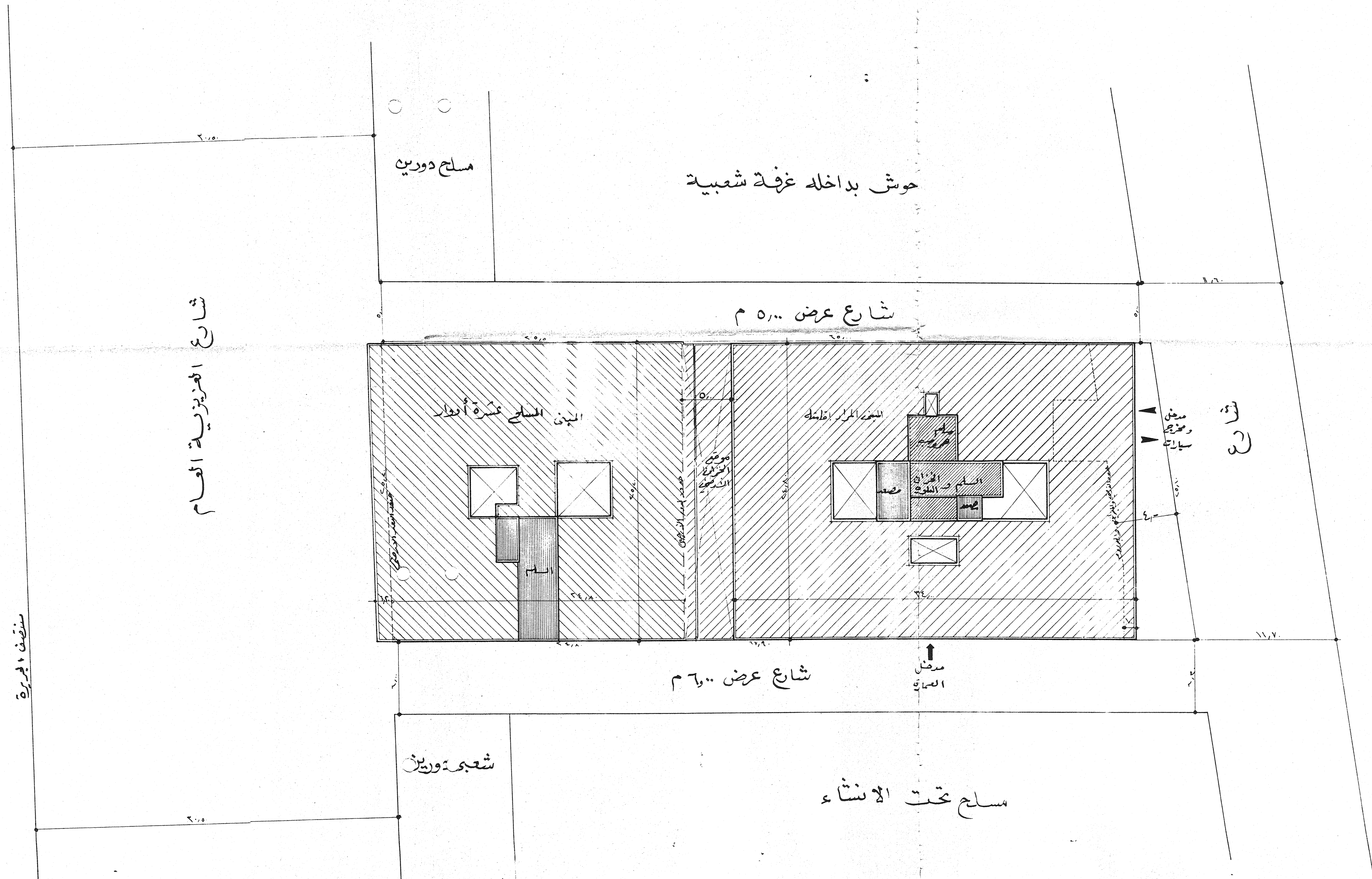
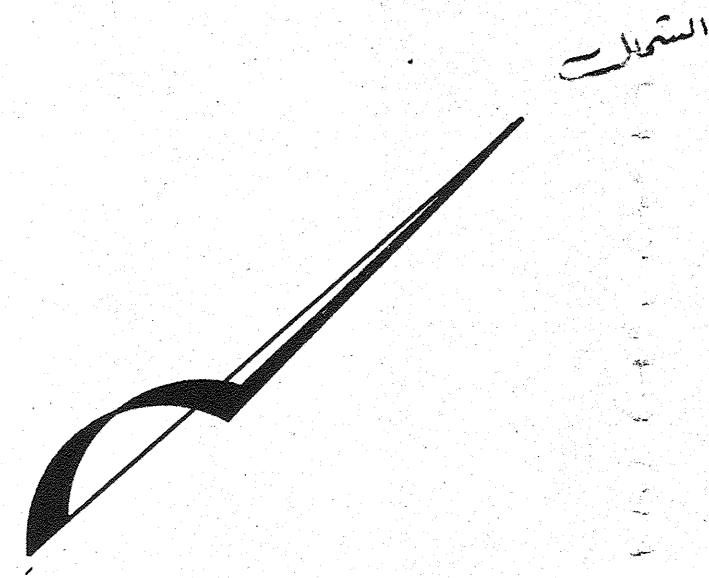

| الرقم | العزيرية الشارع لعام | المنطقة |
|-----------|----------------------|----------------|
| ASNW ١ | رقم البرقة | رقم القطعة ٤٤٣ |
| ١٤١٢/٢٥ | تاريخ الصك | ٤/١١/١٠ |
| مساحة ارض | مساحة البناء | ٣١٦٦١,٩٩ |
| ٧,٤٨ و ١٣ | نسبة البناء | ٧,٥٠ و ٧,٤ |
| ٣٨٥٧,١٦ | مساحة البناء | ٣٩٥٣,٩١ |
| ٣٧٩٩,٩ | مساحة البناء | ٣٠٤٠,٧٧ |
| - | المبيعات | ٣٦٣١,٢٠ |
| - | المبيعات | - |
| ٣٦٣٩,٢٧ | الملاكين | - |
| ٣٤ و ٥٠ | فزان عدوى | ٣١٦٤ |
| - | بروز ستاي | - |
| - | بروز جزي | - |

البيانات والضمانات أعلاه صحيحة وعلى مسؤولية المكتب المذكور
 ٦ ملوثة ١٨٨١
 تجميع الأبحاث/دراسات/تخطيط
 ت ٥٥٨٥٧٤٤ - ٧٠٧

مشروع التكميل سليمان محمد الصبيحي

المباني للاستشارات الهندسية
 تقديم خدمات هندسية وتخطيطية
 تجميع الأبحاث/دراسات/تخطيط
 ت ٥٥٨٥٧٤٤ - ٧٠٧

الرقم العام ١
 ١٨١٣ ملوثة ٦
 تجميع الأبحاث/دراسات/تخطيط
 ت ٥٥٨٥٧٤٤ - ٧٠٧

| | | | |
|--------|--------------|--------------|--------|
| المساح | السيد العمري | الحسن الثاني | العمري |
|--------|--------------|--------------|--------|

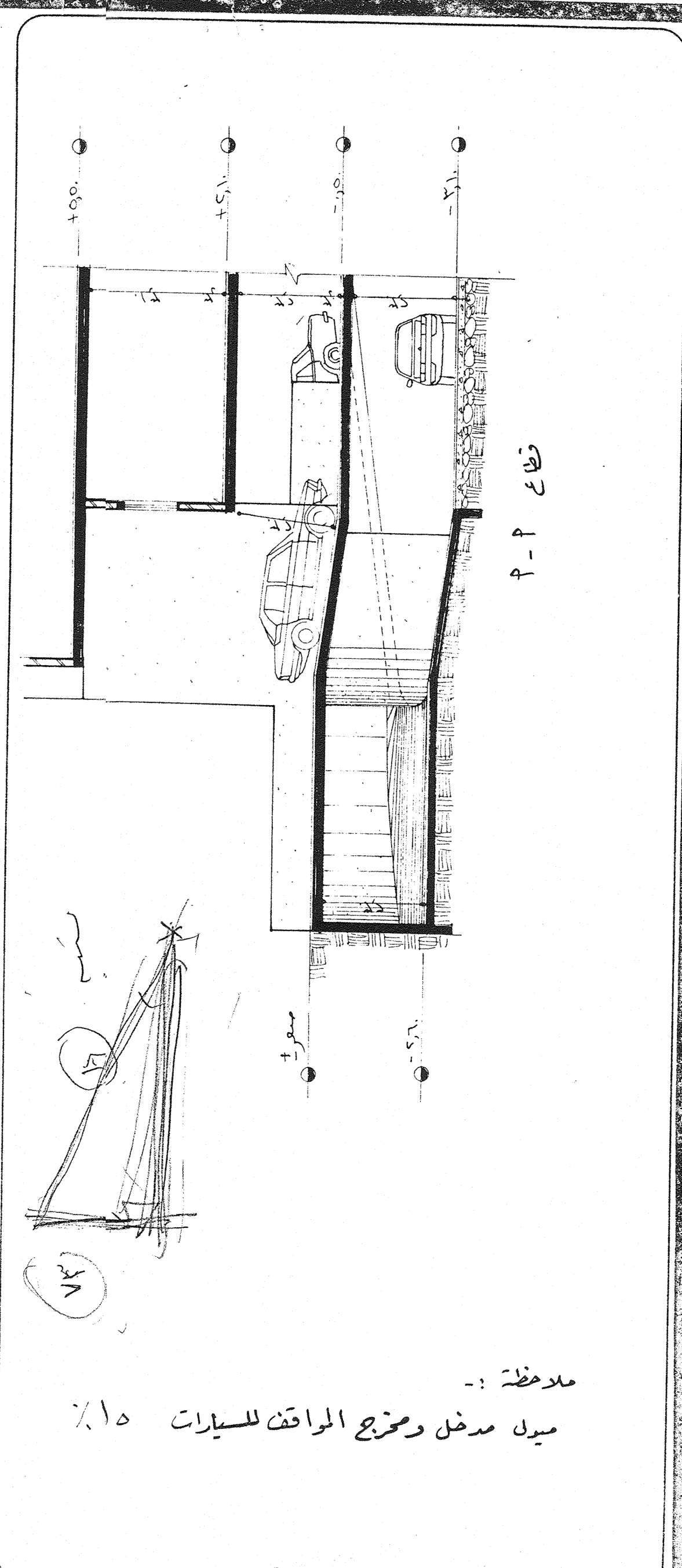

ملاحظة :-
ميل مدخل ومخرج المواقف للسيارات 15%

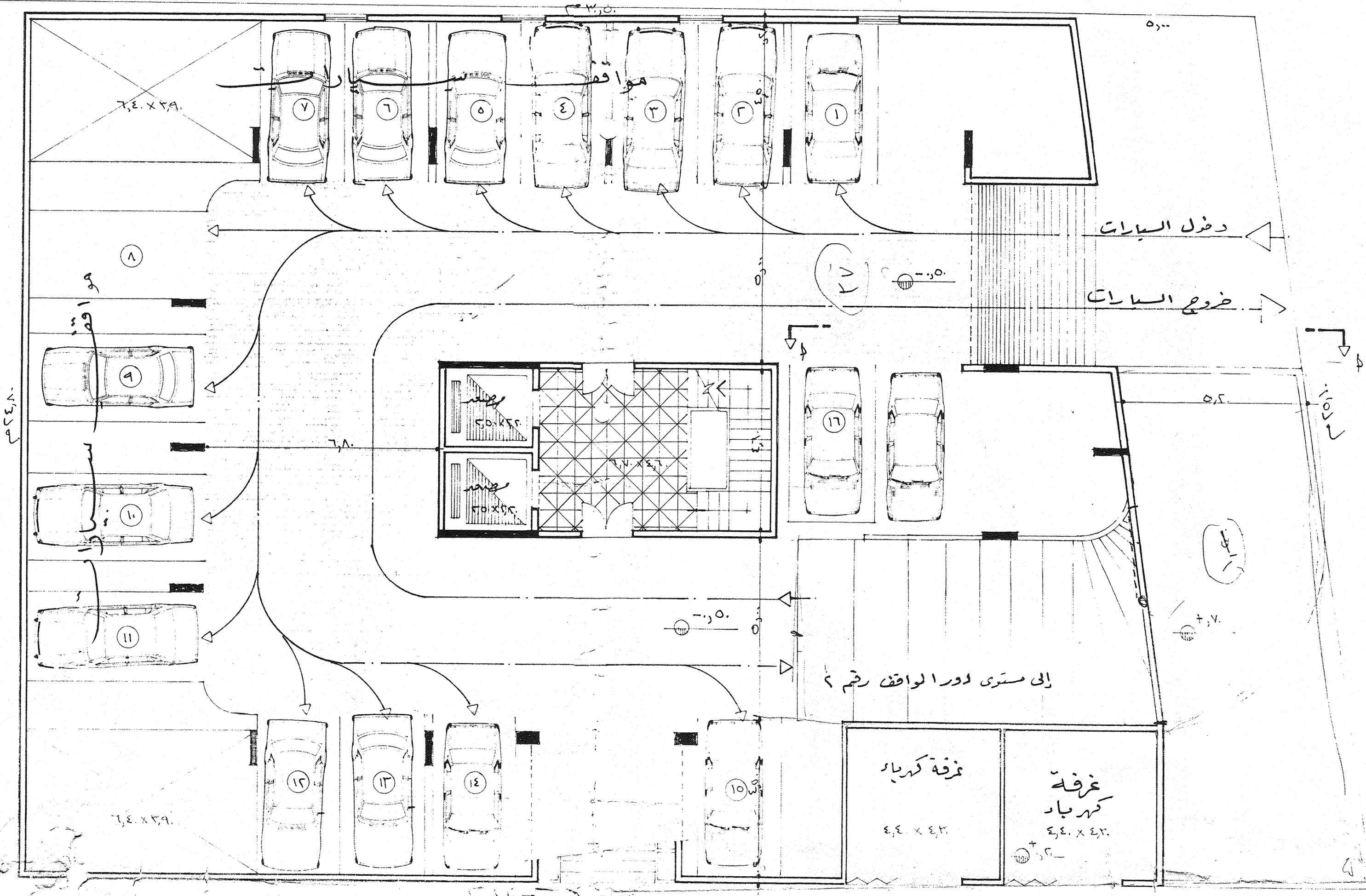

مشروع المكرم: سليمان محمد الصبيحي

الطالقي للاستشارات الهندسية
 تصميم - اشراف - دراسات - رفع مساعي
 ترخيص رقم: 111 المكتب الرئيسي مكة المكرمة - العزيزية
 ص.ب ٧٢٢٤ - تليفون ٥٥٨٩٩١ (خطوط) - فاكس ٥٥٨٨٥١٦

| | |
|-------------------------------|---|
| اسم اللوحة: دور المواقف رقم ٢ | يعتمد مدير المكتب |
| لوحة رقم: ٢ | التوقيع: محمد الطالقي مدير المكتب الاستشاري ٢٠١٣ م |
| مقياس الرسم: 1/100 | الختم: محمد الطالقي / مهندس / رقم ٧٧٥٥٧٢٤٦ |

| | | | |
|--------|------------------|------------------|-------------------|
| المساح | المهندس المعماري | المهندس الانشائي | المهندس الكهربائي |
|--------|------------------|------------------|-------------------|

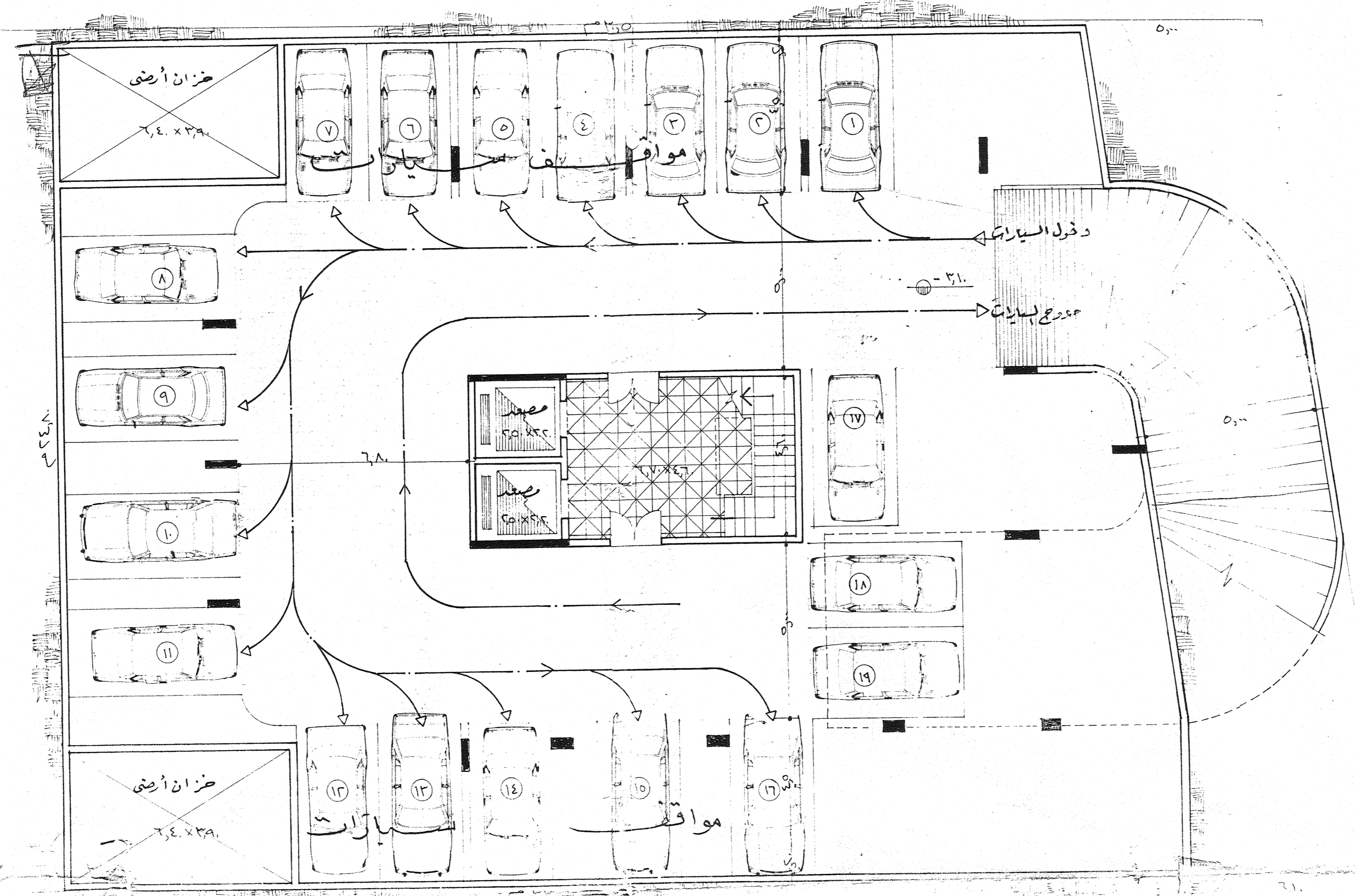

ملاحظة :-
 ميل مدخل ومخرج المواقف للسيارات 1/10

مشروع المرحوم سليمان محمد النصبين

الاطلاقي للاستشارات الهندسية
 قسم - شراف. دراسات - رفع مسطحات
 تخصص رقم: 111 المكتب الرئيسي مكسة شكمدة. العربية
 ص.ب 11114 - تليفون 00881991 (خطوط) - فاكس 00881016

| | |
|--|------------------------------|
| يعتمد مدير المكتب مكتب الهندسة والاستشارات سليمان محمد النصبين | سه اللوحة: دور المواقف رقم 1 |
| التوقيع: 20/ شهر 1413 | لوحة رقم: 2 |
| مقياس الرسم: 1/100 | الختم: |

| | | | |
|--------|------------------|------------------|-------------------|
| المساح | المهندس المعماري | المهندس الانشائي | المهندس الكهربائي |
|--------|------------------|------------------|-------------------|

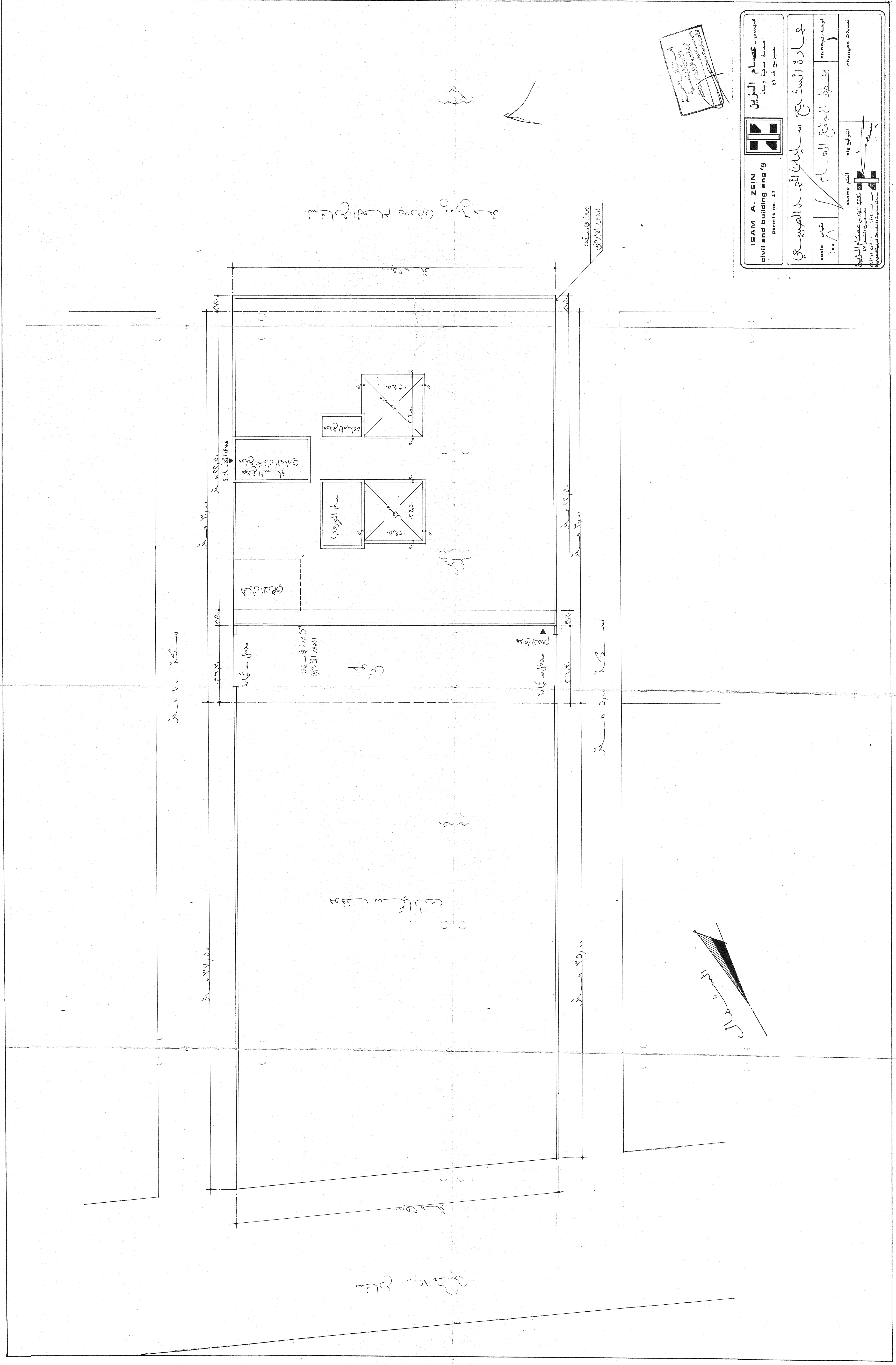

مشروع البناء
 رقم الترخيص: ٤١٤٤٤٤٤٤٤٤
 وزارة الإسكان والمرافق والمعمارية

| | |
|---|---|
| ISAM A. ZEIN civil and building eng'g permit no. 41 | الهندس - عصام الزين هندسة مدنية ومعمارية تسجيل رقم ٤١ |
| ISAM A. ZEIN civil and building eng'g permit no. 41 | ISAM A. ZEIN civil and building eng'g permit no. 41 |
| ISAM A. ZEIN civil and building eng'g permit no. 41 | ISAM A. ZEIN civil and building eng'g permit no. 41 |
| ISAM A. ZEIN civil and building eng'g permit no. 41 | ISAM A. ZEIN civil and building eng'g permit no. 41 |

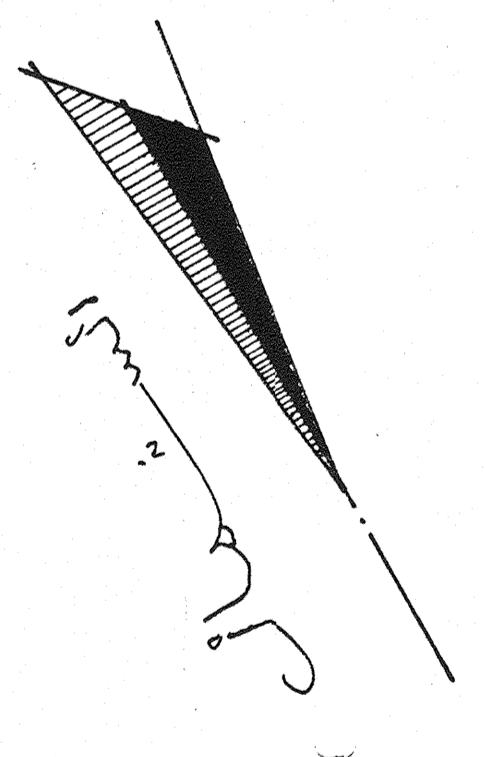

مشروع البناء

مشروع البناء

مشروع البناء

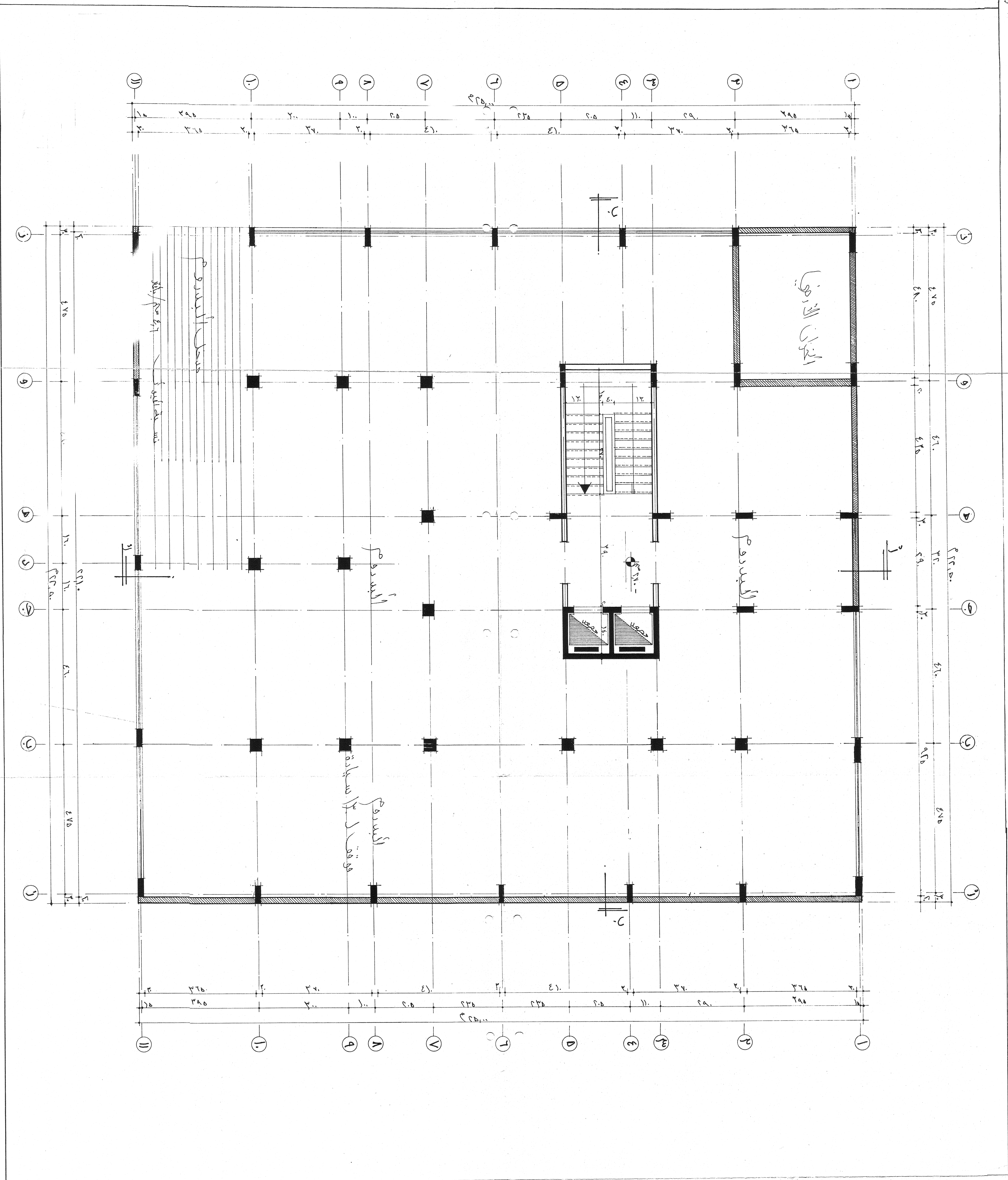

مخطط
 تخطيط المساحات في الدور الثاني
 رقم 47

| | | | |
|--|--|--|--|
| ISAM A. ZEIN civil and building eng'g permit no. 47 | | عصام الزين مهندس مدني ومعماري رقم ترخيص 47 | |
| مدرسة للتعليم مساحات الدور الرابع Scale: 1/100 | | مدرسة للتعليم مساحات الدور الرابع رقم ترخيص 47 | |
| 10/10/2018 | | 10/10/2018 | |

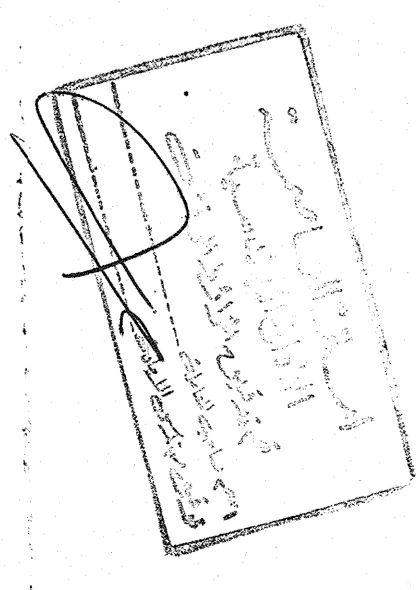

الخزاف العلوي

الإسكان
 رقم ترخيص ٤٧
 رقم ترخيص ٤٧
 رقم ترخيص ٤٧
 رقم ترخيص ٤٧

تقسيمه أ-أ
 حيا

الإسكان
 رقم ترخيص ٤٧
 رقم ترخيص ٤٧
 رقم ترخيص ٤٧
 رقم ترخيص ٤٧

تقسيمه ب-ب
 حيا

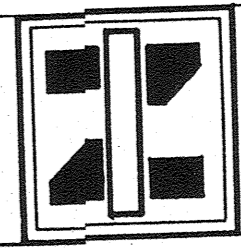
| | | | |
|--|-------|---|-----------------|
| ISAM A. ZEIN civil and building eng'g No. 47 | |  المهندس - عصام الزين هندسة مدنية وبناء تصريح رقم ٤٧ | |
| عاده الشيخ سليمان المده المصري | | | |
| scale | مقاس | 1/1 | لوحة رقم ٤٧ |
| stamp | الختم | التوقيع sig | تعديلات changes |

الإسكان
 رقم ترخيص ٤٧
 رقم ترخيص ٤٧
 رقم ترخيص ٤٧
 رقم ترخيص ٤٧

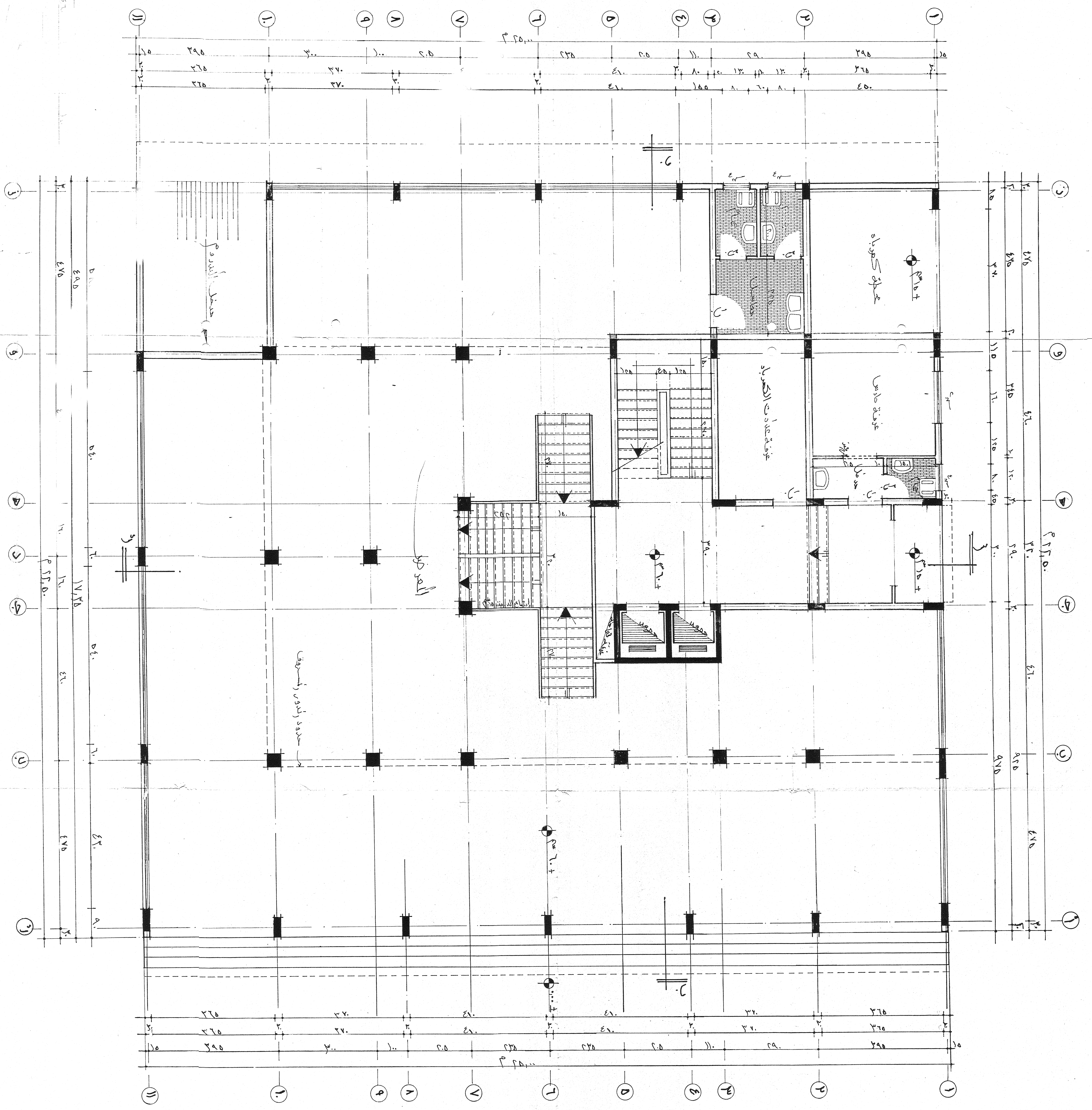

ISAM A. ZEIN
civil and building eng '9
permits no. 47

الشيخ عظام الزين
مهندسة مدنية ومعمارية
مصر رقم 47

عروة الشيخ سليمان محمد الموسوي
مهندس

ISAM A. ZEIN
civil and building eng '9
permits no. 47

الشيخ عظام الزين
مهندسة مدنية ومعمارية
مصر رقم 47

عروة الشيخ سليمان محمد الموسوي
مهندس

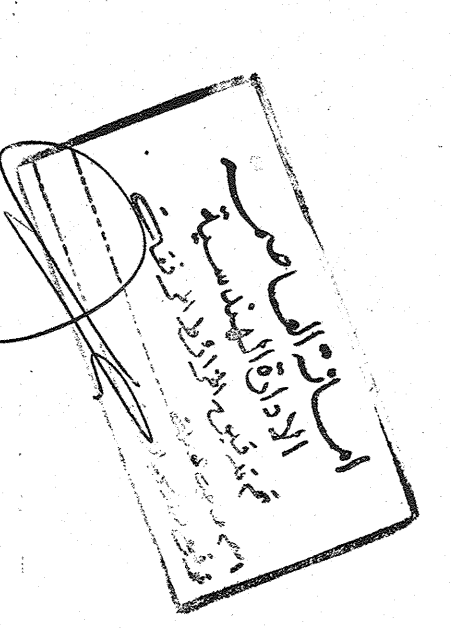

(Handwritten signature)

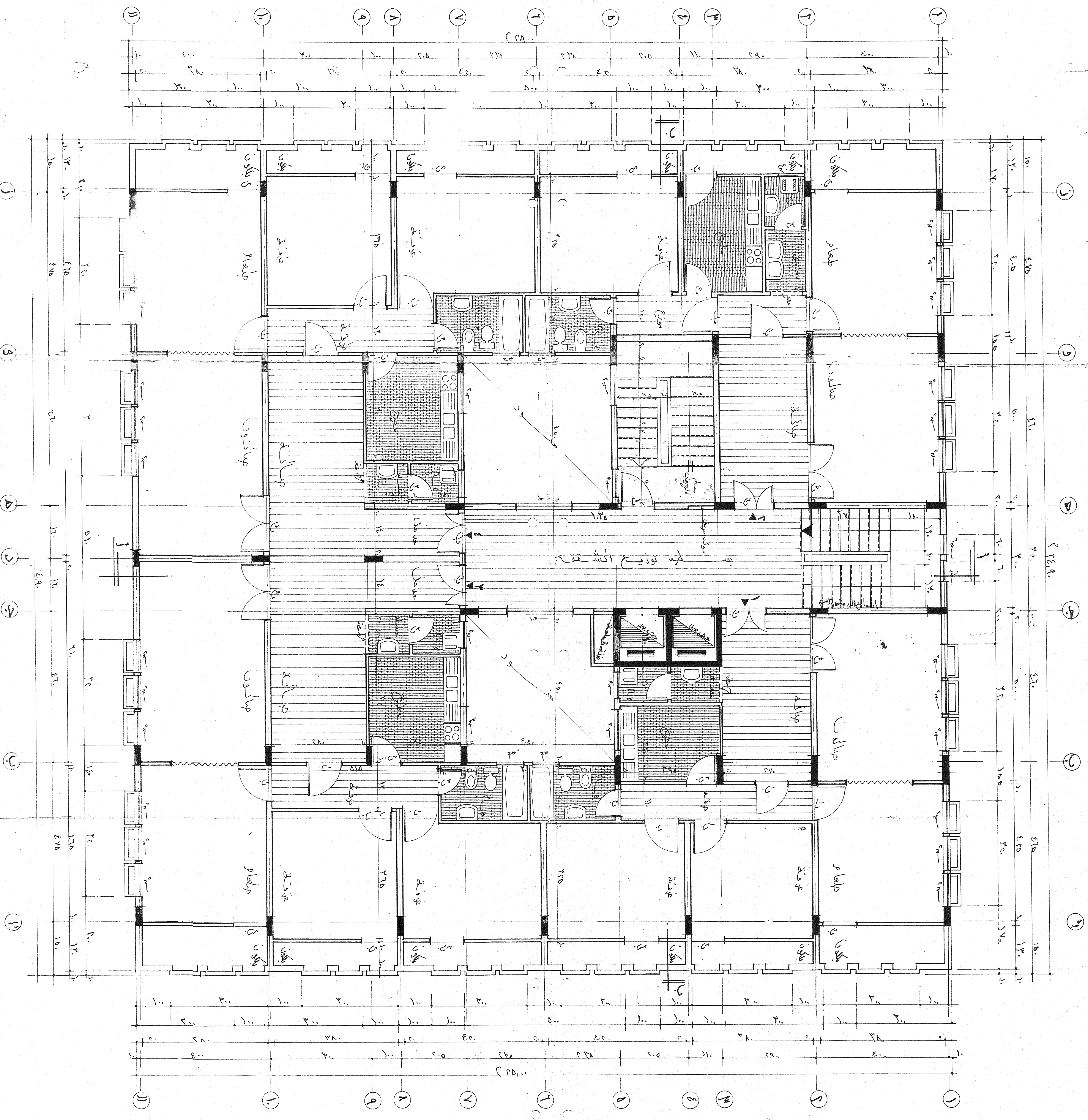

ISAM A. ZEIN
 civil and building eng'g
 permit no. 47

مهندس - الزين
 مهندس مدني ومعماري
 رقم ترخيص 47

سادة الشيخ سليمان الجرد
 السيد الشيخ سليمان الجرد

scale: 1/10
 sheet: B/1

Stamp:
 المهندس: ISAM A. ZEIN
 رقم الترخيص: 47

المهندس: **عبدالله عثمان**
 رقم الترخيص: 418

المهندس: **محمد احمد**
 رقم الترخيص: 418

المهندس: **محمد احمد**
 رقم الترخيص: 418

المهندس: **محمد احمد**
 رقم الترخيص: 418

شهادة المهندس
 المهندس: **عبدالله عثمان**
 رقم الترخيص: 418