

مفتاح الخريطة

----- حد الملكية حسب الصك
 - - - - - خط التنظيم
 ~~~~~ حد البحر  
 - - - - - سور قائم

جدول الأحداث العالمية UTM ( حسب الصك )

| الرقم | شمال        | شرق        |
|-------|-------------|------------|
| ١     | ٢٨٩٢٩١٧,١٥٤ | ٤١٦٥٣٧,٢٩١ |
| ٢     | ٢٨٩٢٧١٧,٣٠٩ | ٤١٦٥٢٩,٤٠٩ |
| ٣     | ٢٨٩٢٧٢٥,١٩١ | ٤١٦٣٢٩,٥٦٤ |
| ٤     | ٢٨٩٢٩٢٥,٠٣٦ | ٤١٦٣٣٧,٤٤٧ |

المساحة حسب الصك = ٤٠٠٠,٠٠ مترمربع  
 المساحة حسب الطبيعة = ٣٩٨٨٤,٨٥ مترمربع  
 مساحة الجزء المتداخل = ١١٥,١٥ مترمربع

|                                                                                                                                                                            |                                         |
|----------------------------------------------------------------------------------------------------------------------------------------------------------------------------|-----------------------------------------|
| اسم المشروع                                                                                                                                                                | اسم المشرع                              |
| رفع مساحي للأرض رقم بدون الواقعة جنوب المخطط المعتمد رقم ٢ / ١٥٧ وشرق طريق الملك فهد بن عبدالعزيز ( طريق العزيزية - شاطئ نصف القمر سابقا ) بمحافظة الخبر وهي خاضعة للتخطيط |                                         |
| المالك / هتان بن رشاد بن محمود فرعون<br>يونس بن محمد بن ابراهيم حواء<br>بموجب الصك رقم ٤٣٠٢٥٠١٥٥٣٦ بتاريخ ١٤٤٠ / ٠٧ / ٢٥ هـ                                                |                                         |
| المدينة محافظة الخبر                                                                                                                                                       |                                         |
| بلاك                                                                                                                                                                       | BLOCK NO.                               |
| اسم اللوحة                                                                                                                                                                 | SHEET NAME:                             |
| مقياس الرسم ١ / ١٠٠٠                                                                                                                                                       | SCALE:                                  |
| رقم المشروع                                                                                                                                                                | PROJ.NO.                                |
| المساح                                                                                                                                                                     | SURVEYOR:                               |
| رامى عبدالوكيل                                                                                                                                                             | رأى عبد الوكيل                          |
| مدير قسم المساحة<br>سامي ثروت نعيم                                                                                                                                         | رئيس قسم المساحة<br>احمد عبدالقادر احمد |
| التاريخ ١ / ٤ / ٢٠١٩ م                                                                                                                                                     | DATE:                                   |
| إعتقاد                                                                                                                                                                     | APPROVED                                |
| المهندس/ عبدالرحمن المبارك                                                                                                                                                 |                                         |

مكتب المهندس عبدالرحمن المبارك الاستشاري  
 A. RAHMAN ALMUBARAK CONSULTANT OFFICE  
 ARCHITECT  
 ترخيص ٩٢  
 DESIGN-SUPERVISION  
 تليفون ٨٥١٨٠٢-٨٤٦٥٧٣  
 فاكس ٨٥١٨٠٢ تحويله ١٥  
 ص ب ٦٧٣ الخبر  
 TEL.: 8951802 - 8946573  
 Fax : 8951802 Ext 15  
 P.O.BOX 1673 AL KHOBAR-31952

## الخليج العربي

| الاتجاه           | الحد                   | الاطوال والحدود للجزء المتداخل |
|-------------------|------------------------|--------------------------------|
| الشمال            | مخطط معتمد رقم ١٧٥ / ٢ | ٢٠٠٠ م                         |
| الجنوب            | شارع ومبنى قائم        | ٢٠٠٤١ م                        |
| الشرق             | الخليج العربي          | ٢٠٠٠ م                         |
| الغرب             | شارع خدمة عرض ٢٠٠٠ متر | ٥,٧٣ م                         |
| المساحة الاجمالية |                        | ٢م ١١٥,١٥                      |

| الاتجاه           | الحد                   | الاطوال والحدود حسب الطبيعة |
|-------------------|------------------------|-----------------------------|
| الشمال            | مخطط معتمد رقم ١٧٥ / ٢ | ٢٠٠٠ م                      |
| الجنوب            | شارع ومبنى قائم        | ٢٠٠٤١ م                     |
| الشرق             | الخليج العربي          | ٢٠٠٠ م                      |
| الغرب             | شارع خدمة عرض ٢٠٠٠ متر | ١٩٤,٢٧ م                    |
| المساحة الاجمالية |                        | ٢م ٣٩٨٨٤,٨٥                 |

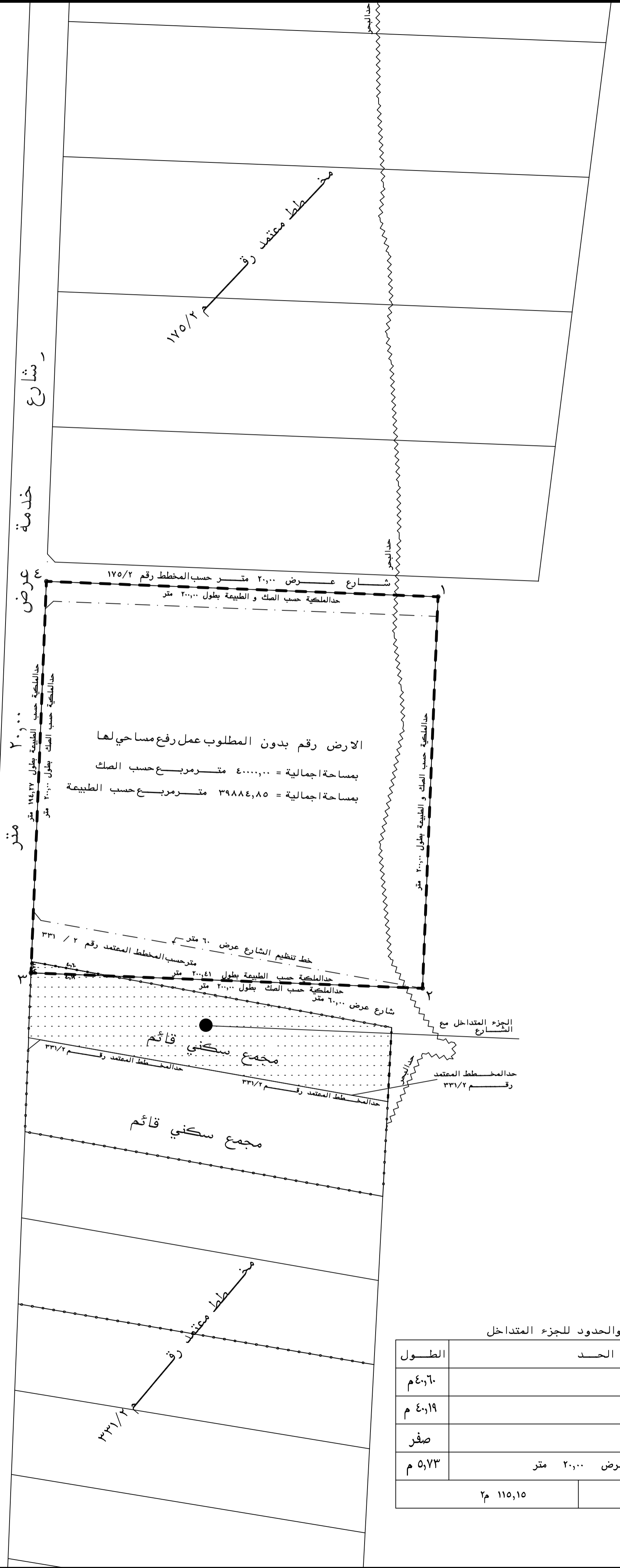

طريق الملك فهد بن عبدالعزيز ( طريق العزيزية - شاطئ نصف القمر سابقا ) عرض ١٠٠,٠٠٠ متر

